

MARMARA BÖLGESİ GÜNEŞ KAYNAK BİLGİLERİ

Global Güneş Radyasyon Dağılımı

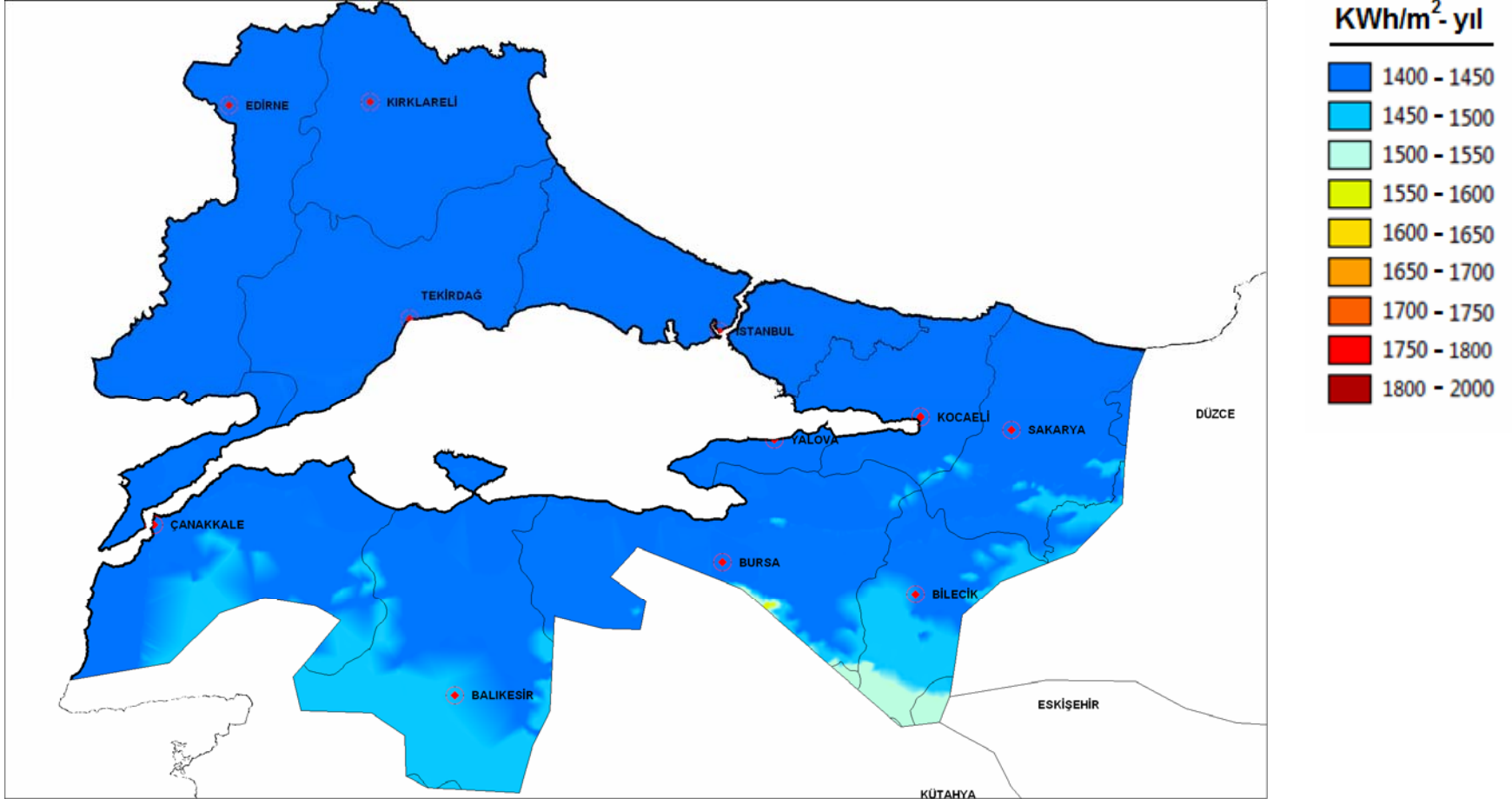

Güneş Termik Santrali Kurulamaz Alanlar

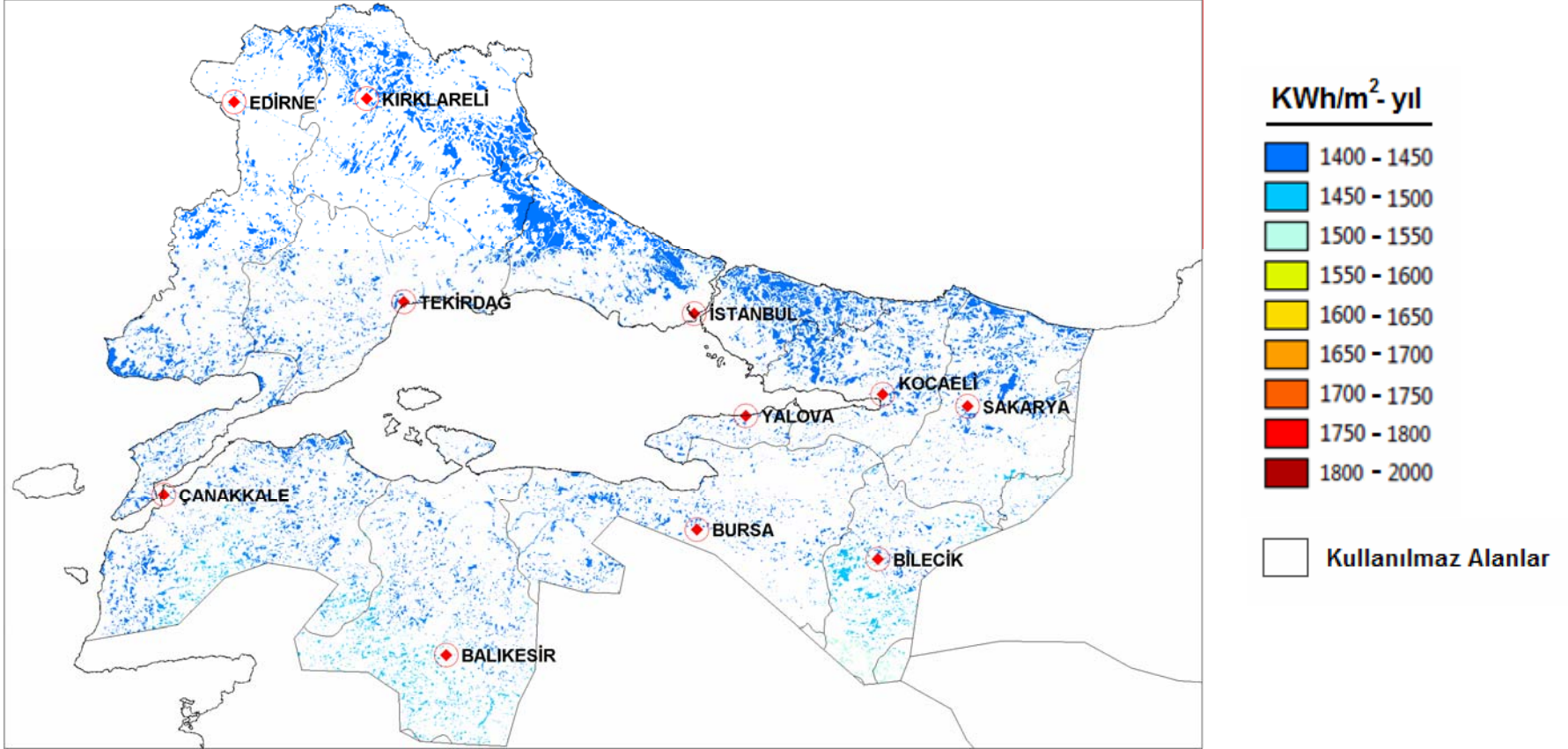

Kullanılmamaz Alanlar:

- Arazi eğimi 3 dereceden büyük olan alanlar
- Yerleşim alanları ile 500 m emniyet şeridi içindeki alanlar
- Kara ve demir yolları ile 100 m emniyet şeridi içindeki alanlar
- Havaalanları ile 3 km emniyet şeridi içindeki alanlar
- Çevre Koruma, Milli Parklar ve Tabiat Alanları ile 500 m emniyet şeridi içindeki alanlar
- Göller, nehirler, baraj gölleri ile sulak alanlar
- Koru Ormanları, Ağaçlandırma Alanları, Özel Ormanlar, Fidanlıklar, Sazlık ve Bataklıklar, Muhafaza Ormanları ve Arbotatum

MARMARA BÖLGESİ GÜNEŞLENME SÜRESİ DEĞERLERİ (Saat)

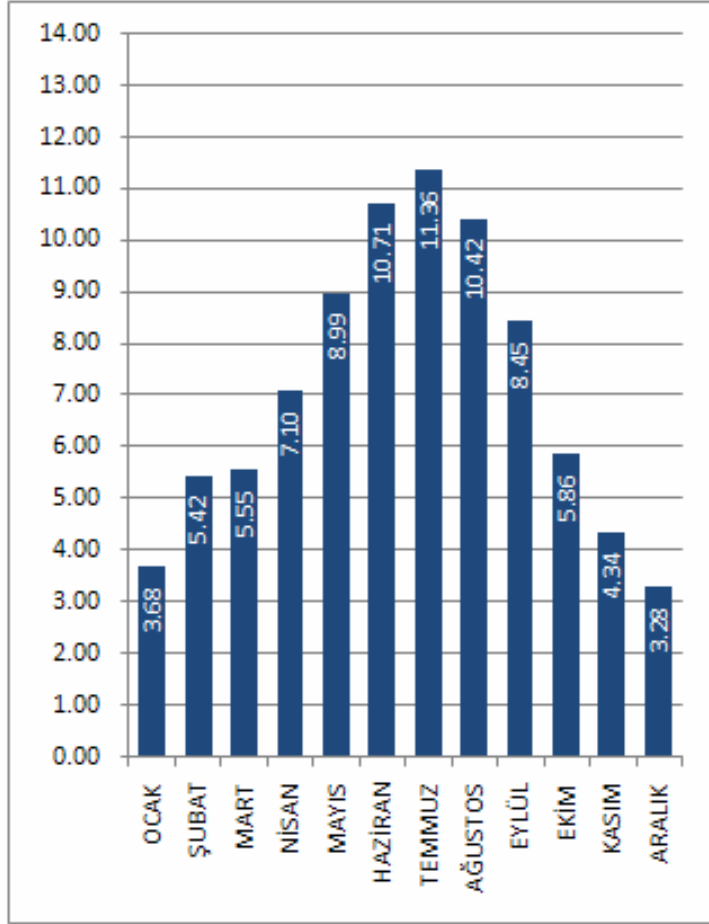

MARMARA BÖLGESİ GLOBAL RADYASYON DEĞERLERİ (KWh/m²-gün)

